MAPA DO CELÓW PROJEKTOWYCH

Obiekt: *Słubice dz nr 36/3 Oczyszczalnia ścieków* Gmina: *Słubice* Numer Identyfikatora Obrębu: *0002, Słubice* Numer jednostki ewidencyjnej: *080505_4 - Słubice* Powiat: *słubicki* Województwo: *lubuskie*	Skala: *1 : 500* Układ współrzędnych: *2000/15* Poziom odniesienia wysokości: *Kronsztadt 60* Id. zgłoszenia: *GGK.6640.1.1307.2014*

Mapę do celów projektowych sporządzono przy wykorzystaniu:

I. Mapy zasadniczej w skali *1:500*, układ *2000/15* – sekcje: *5.176.17.03.3.2; 5.176.17.03.4.1*

II. Granice i nr działek ewidencyjnych według danych *PODGiK* w *Słubicach* z dnia *26.02.2015*

Na mapie do celów projektowych wykazano następujące uzgodnione przez *Zespół Koordynujący* projekty sieci uzbrojenia terenu:

81/2011 – ks; e

Informacje dodatkowe:

1. ---------- zakres pomiaru.
2. Nie wyklucza się istnienia w terenie również uzbrojenia, o którym brak było informacji branżowych i nie zostało odnalezione w czasie inwentaryzacji geodezyjnej.
3. Mapa do celów projektowych została wykonana bez ustalenia obciążeń służebności gruntowych, nie mają one wpływu na planowaną inwestycję.

Aktualność mapy do celów projektowych na dzień: ***09.03.2015r.***

mgr inż. Piotr Ziński geodeta uprawniony do wykonywania samodzielnej funkcji w dziedzinie geodezji i kartografii. Świadectwo nr 18243 **Kierownik jednostki wykonawstwa geodezyjnego,** **Piotr Ziński, nr uprawnień: 18243, zakres: 1**	ESKO-CONSULTING Sp. z o.o. 53-111 Wrocław, ul.Ślężna 112/38 BIURO: 65-454 Zielona Góra, ul.Sikorskiego 19 tel. 68 45 185 86, fax. 684518585 e-mail: esko.sekretariat@wp.pl, sekretariat@esko.org.pl NIP 973-07-85-900, REGON 976081745 **Nazwa jednostki wykonawstwa geodezyjnego.**

Poświadcza się, że niniejszy dokument został opracowany w wyniku prac geodezyjnych i kartograficznych, których rezultaty zawiera operat techniczny, przyjęty do ewidencji materiałów państwowego zasobu geodezyjnego i kartograficznego

Organ prowadzący państwowy zasób geodezyjny i kartograficzny	Starosta Słubicki
Identyfikator ewidencyjny operatu technicznego	P.6506.2015.329
Data wpisania do ewidencji materiałów zasobu	2015-04-29
Imię, nazwisko i podpis osoby rozpoczynającej arkusz	Michał Dębowski starszy specjalista ds. obsługi informatycznej zasobu w Wydziale Geodezji i Katastru

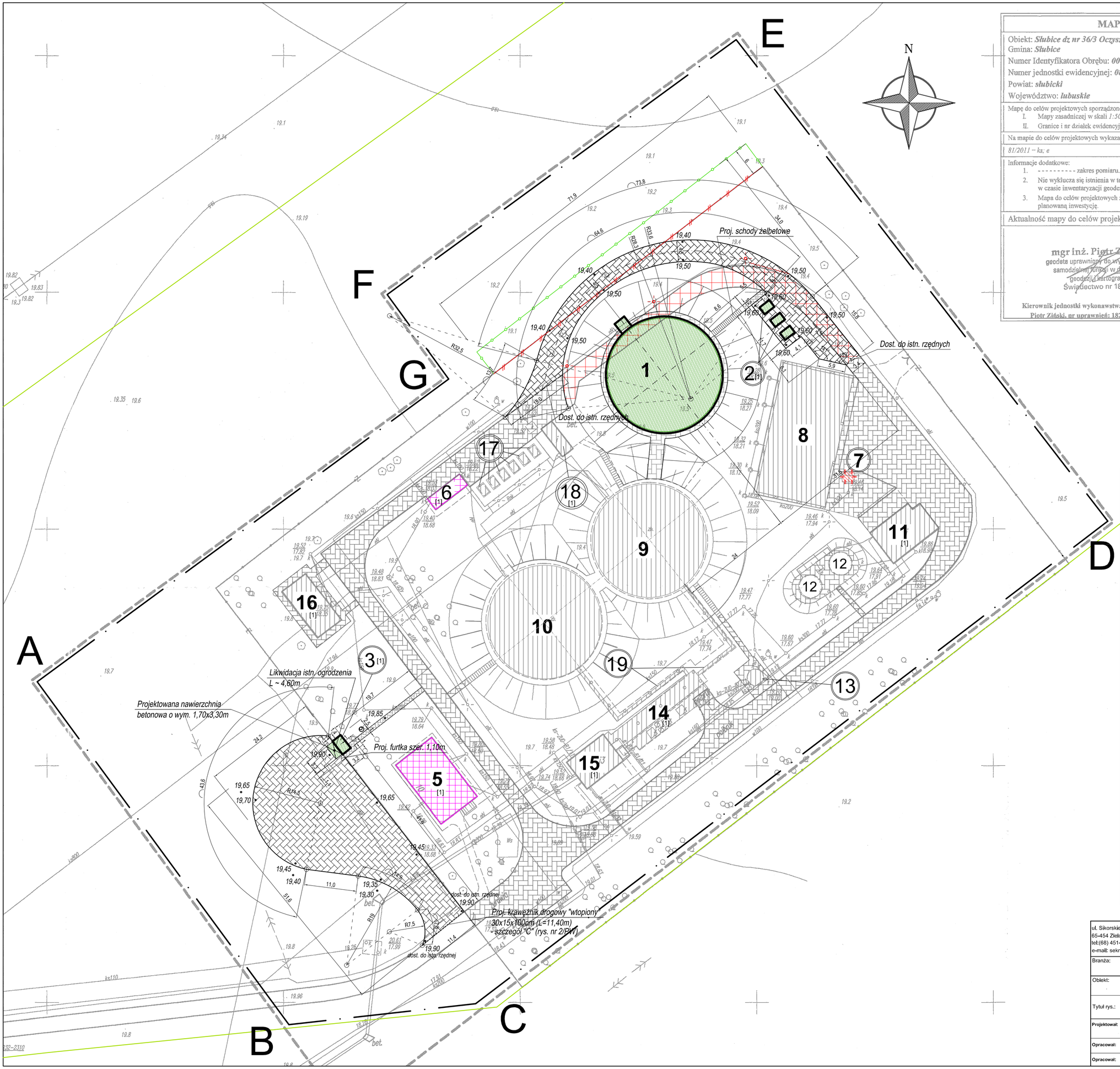

Legenda:

- A — · — G Zakres opracowania
- Granica działki nr 36/3

OBIEKTY PROJEKTOWANE:
1. Biologiczny sekwencyjny reaktor porcjowy SBR
2. Stacja dmuchaw
3. Automatyczna stacja zlewcza ścieków dowożonych

- [1] Ozn. liczby kondygnacji
- Projektowane skarpy
- Projektowane schody do SBR (ob. nr 1)

OBIEKTY PRZEWIDZIANE DO REMONTU:
5. Budynek socjalny - pomieszczenie techniczne
6. Budynek AKPiA

OBIEKTY PRZEWIDZIANE DO ROZBIÓRKI:
7. Punkt zlewny ścieków dowożonych

- Istniejące drogi, chodniki i place manewrowe do rozbiórki
- Istniejące lampy oświetleniowe do demontażu (3 szt.)

Obiekty istniejące:
8. Magazyn osadu odwodnionego
9. Biologiczny sekwencyjny reaktor porcjowy SBR
10. Biologiczny sekwencyjny reaktor porcjowy SBR
11. Budynek odwadniania osadów
12. Grawitacyjne zagęszczacze osadu
13. Pompownia lokalna
14. Piaskownik przedmuchiwany
15. Budynek krat i separatora piasku
16. Budynek energetyczny
17. Stanowisko dmuchaw
18. Budynek dozowania koagulantu PIX
19. Kanały zasilające reaktory SBR

- Istniejące drogi, chodniki i place manewrowe
- Projektowane ogrodzenie
- • 19,90 Projektowane rzędne terenu
- Projektowana nawierzchnia dróg i placów manewrowych
- Projektowana nawierzchnia chodników, doj ść do obiektów i opasek wokół obiektów
- Krawężnik drogowy 22x15cm
- Krawężnik drogowy wtopiony 30x15cm
- Obrzeże betonowe 30x8cm

ul. Sikorskiego 19,
65-454 Zielona Góra
tel:(68) 451-85-86
e-mail: sekretariat@esko.org.pl

ESKO CONSULTING

Branża:	DROGOWA			
Obiekt:	Przebudowa i rozbudowa oczyszczalni ścieków w Słubicach			Skala 1:500
Tytuł rys.:	Projekt zagospodarowania terenu /branża drogowa/ - działka nr 36/3			nr rys. 1/PW
Projektował:	mgr inż. Jerzy Bielski	nr upr. 04/05/ZG	branża: drogowa	podpis:
Opracował:	mgr inż. Marcin Sobczyk		drogowa	podpis:
Opracował:	mgr inż. Barbara Żok		drogowa	podpis: